



Εμβαδμήτρηση Χώρου  
 Τραπεζοαίματιον-Ομοπέδον  
 Με τα δοθέντα  
 των ομοιωτικών ευτεταγμένων  
 των κορυφών του

|        |           |            |       |
|--------|-----------|------------|-------|
| ΣΗΜΕΙΟ | X         | Y          | ΜΗΚΟΣ |
| A      | 333737.33 | 4236199.35 | 4.00  |
| B      | 333730.82 | 4236196.34 | 13.18 |
| L      | 333748.98 | 4236199.89 | 4.00  |
| Z      | 333735.50 | 4236192.91 | 15.18 |
| A      | 333737.33 | 4236189.35 | 4.00  |

$E = 1/2 \sum (X_i + X_{i+1})(Y_i - Y_{i+1})$   
 $E = 60.72 \mu^2$

Εμβαδμήτρηση Χώρου  
 ΓΙΑ ΟΜΟΠΕΔΕΣ ΚΑΙ ΙΣΑΠΕΔΕΣ ΤΡΕΣ  
 Με τα δοθέντα  
 των ομοιωτικών ευτεταγμένων  
 των κορυφών του

|        |           |            |       |
|--------|-----------|------------|-------|
| ΣΗΜΕΙΟ | X         | Y          | ΜΗΚΟΣ |
| L      | 333748.98 | 4236199.89 | 4.91  |
| A      | 333746.78 | 4236804.85 | 15.26 |
| E      | 333734.13 | 4236195.62 | 3.04  |
| Z      | 333735.50 | 4236192.91 | 15.18 |
| L      | 333748.98 | 4236199.89 | 4.91  |

$E = 1/2 \sum (X_i + X_{i+1})(Y_i - Y_{i+1})$   
 $E = 60.23 \mu^2$

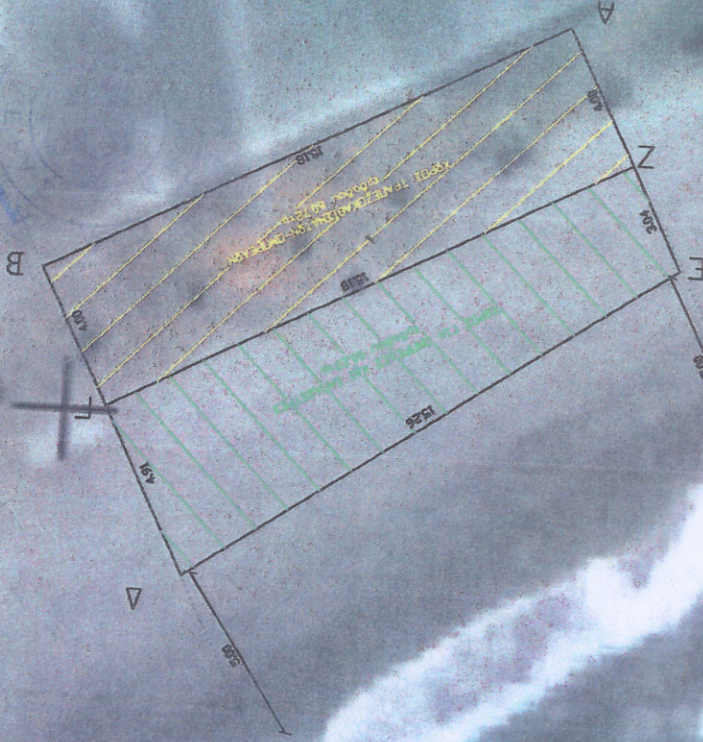

ΑΓΓΛΩΝΙΟΣ Κ. ΚΩΝΣΤΑΝΤΙΝΟΥΔΑΟΣ  
 ΜΕΤΡΩΝ, ΠΟΛΙΤΙΚΟΣ ΜΗΧΑΝΙΚΟΣ  
 ΠΑΡΗΣ ΕΚΘΑΗΣ ΠΑΝΙΟΥ ΠΑΤΡΩΝ  
 ΑΡΙΘΜΟΣ ΤΕΛ. ΑΡΙΘΜΟΣ ΜΗΤΡΩΟΥ 32304  
 ΕΠΙΛΕΞΙΑ ΑΑΦΜ - ΑΡΙΘΜ. ΤΗΛ. 20520



Είχε γίνει η αρίθμηση των συντεταγμένων  
και του εμβαδού (χωρίς αυτοψία)

Ο Υπολόγιστος

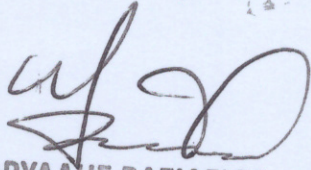
  
ΔΡΥΛΛΗΣ ΒΑΣΙΛΕΙΟΣ  
MSc, ΠΟΛ. ΜΗΧ/ΚΟΣ με Α'β.

Ο Τη/χης

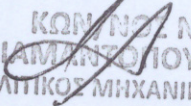
  
ΚΩΝΣΤΑΝΤ. Ν.  
ΔΙΑΜΑΝΤΟΠΟΥΛΟΣ  
ΠΟΛΙΤΙΚΟΣ ΜΗΧΑΝΙΚΟΣ Τ Ε

Αίχμη, θέρμειται  
Ο Διευθυντής

